

- INCHIDERE BALCOANE :
- PARAPET NOU: structura metalica placata cu placa tip "PLACOCEM" la interior si la ext. + TERMOSISTEM FATADA cu placi rigide de vata minerala bazaltica de 10 cm, clasa de combustie "C0", R.f. min 15', clasa de reactie la foc "A" + tencuiala decorativa
 - TÂMLĂRIE din ALUMINIU: cu geam termoizolant low-e, clasa de combustie "C0" + GLAF EXTERIOR din aluminiu

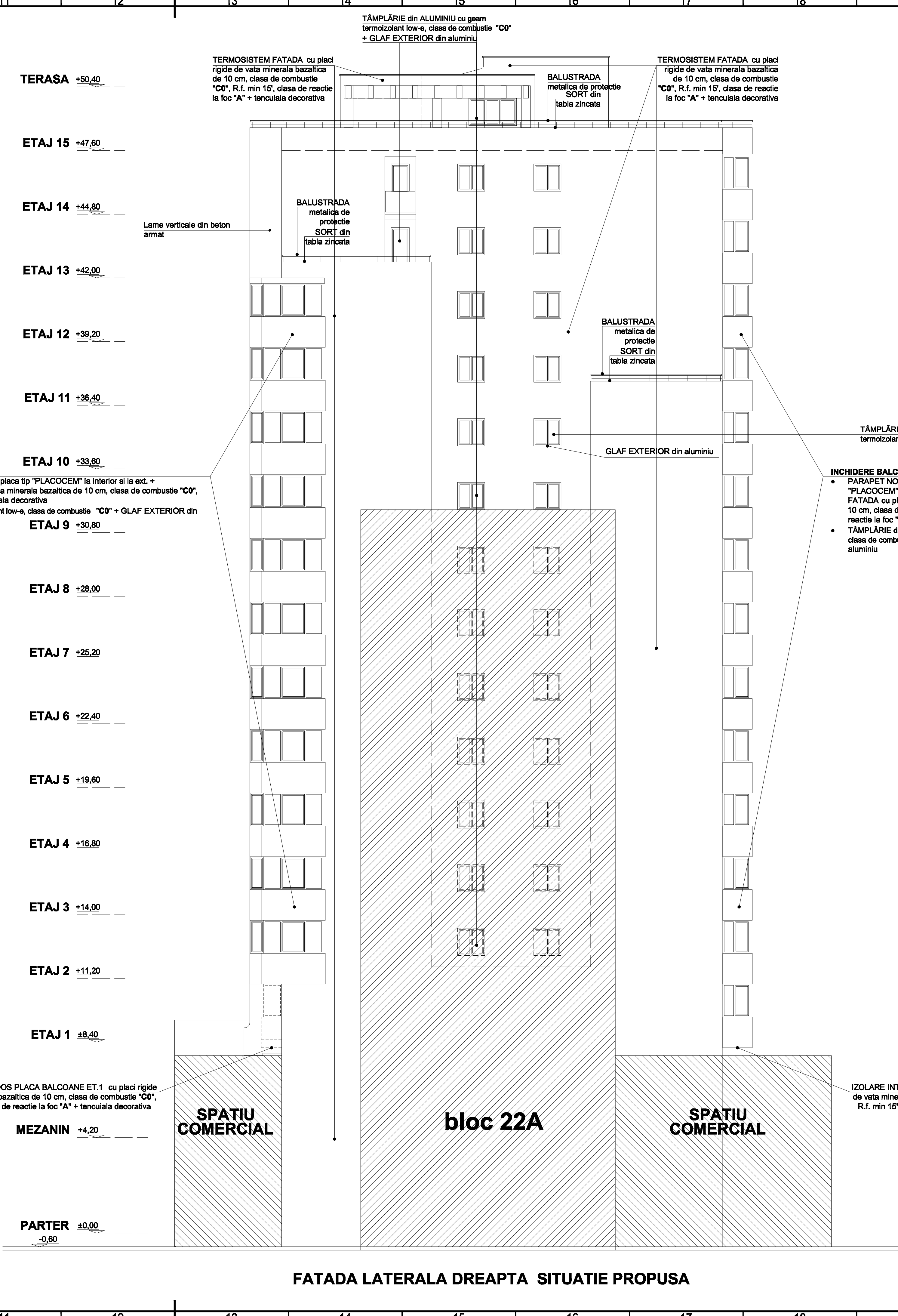

Verificator/Expert	Nume	Semnatura	Cerinta	Referat / Expertiza Nr. / Data
S.C.HACHIKO DESIGN S.R.L.				BENEFICIAR: Primaria Sectorului 6
str. DINU VINTILA nr. 11, et.8,caim 8,sector 2				Proiect nr.: 25/2011
Specificatie	NUME	Semnatura	Scara: 1:100	Titlu proiect: Expertiza tehnica, Audit energetic, DALI/DIAC/PP/PC/DE
Self proiect	arh. LUMINITA POPESCU			Verificare si Asignare tehnica si Lucrari de reabilitare
Proiectat	arh. TRIFAN Gheorghe			etm 23 blocul, Sector 6, Bucuresti
Desenat	arh. TRIFAN Gheorghe			Bl. 22B, sc.D, b-dul Iuliu Maniu nr. 81
Data: 2011				Titlul planșei: FATADA LATERALA DREAPTA
				situatiei existente si situatia propusa
				Planșe nr. A 13